

1 : 50

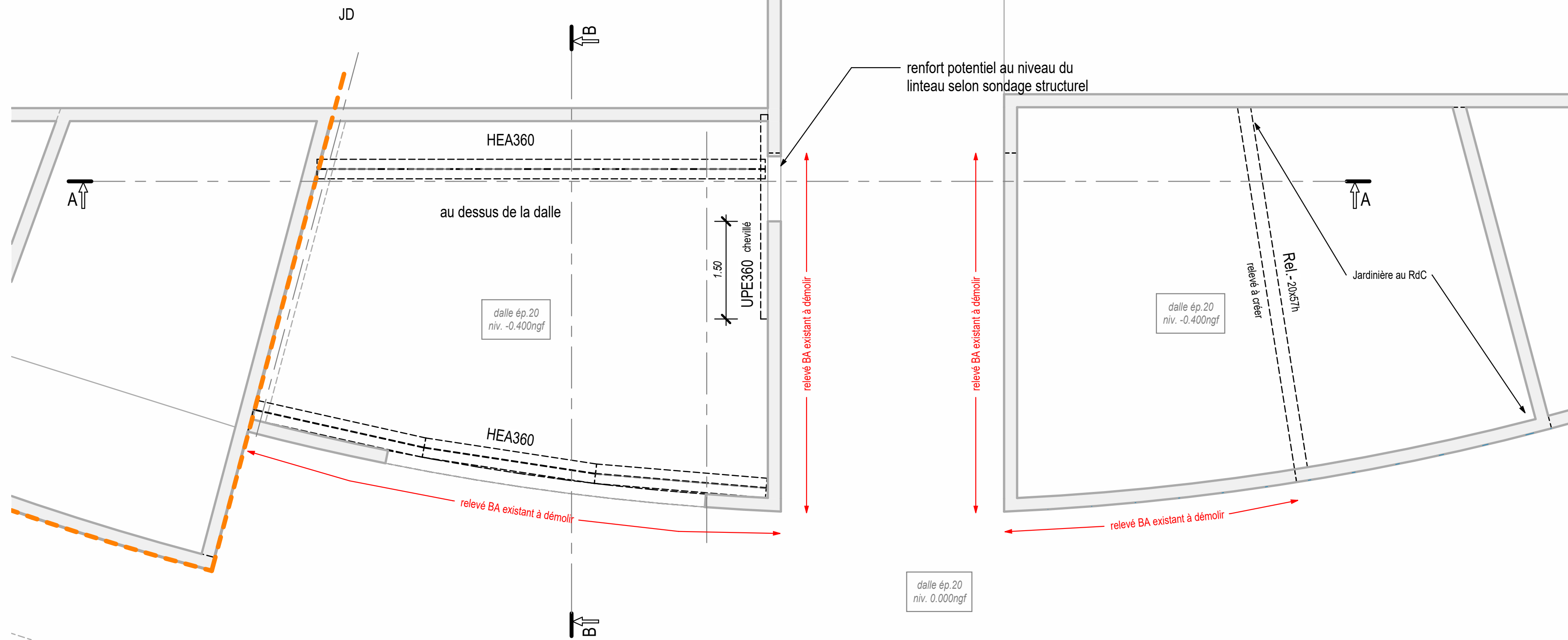

1 : 50

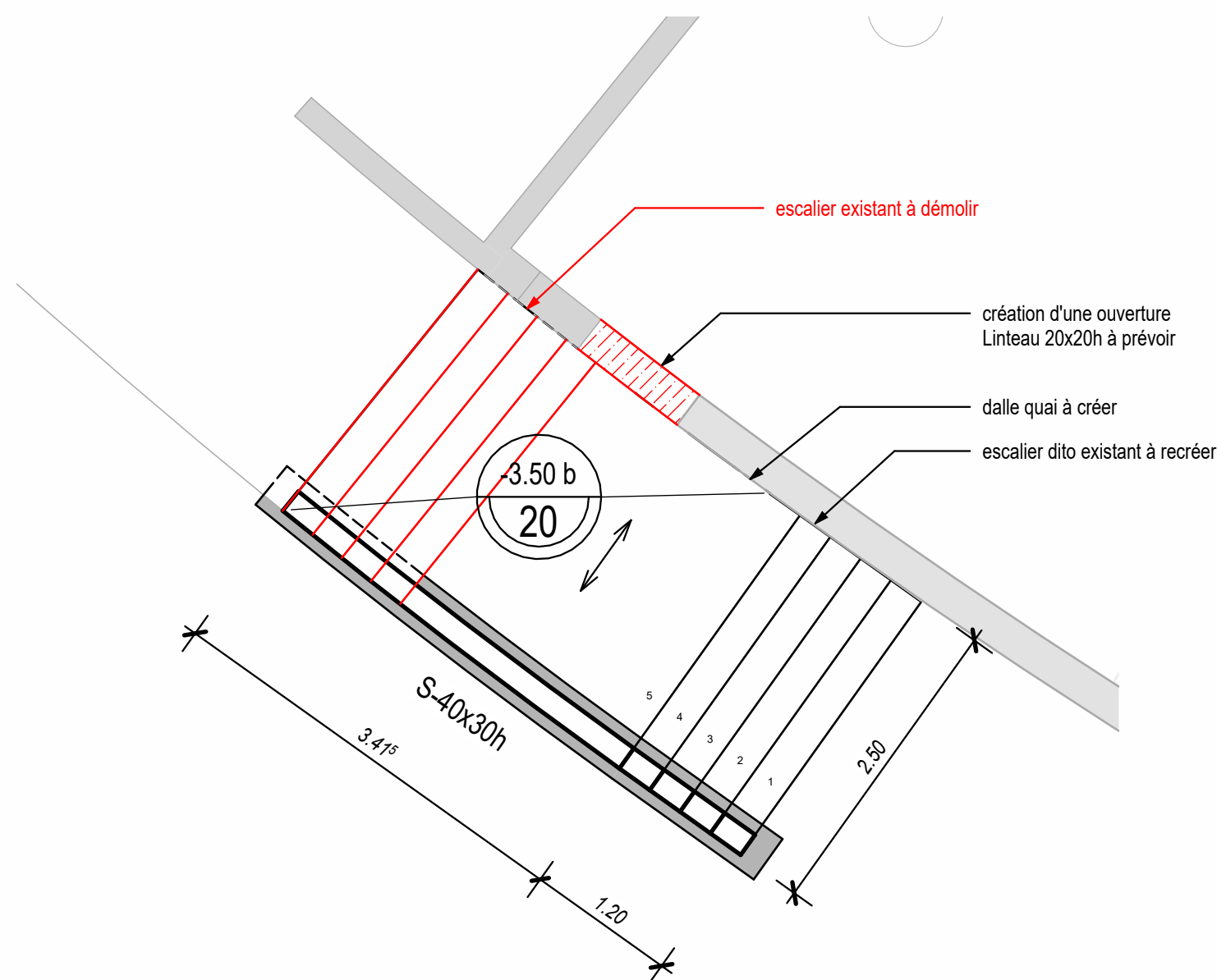

1 : 100

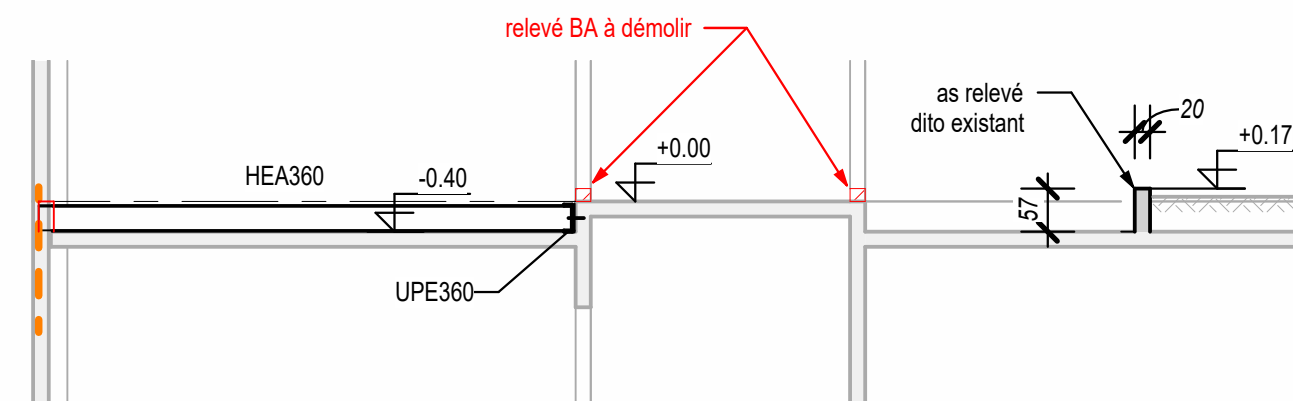

1 : 100

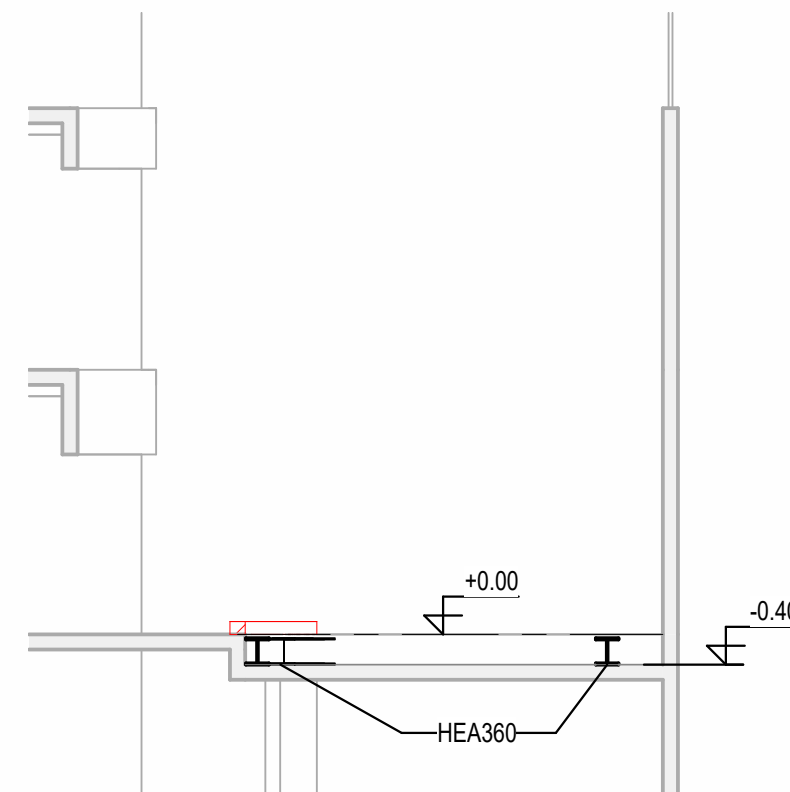

3D

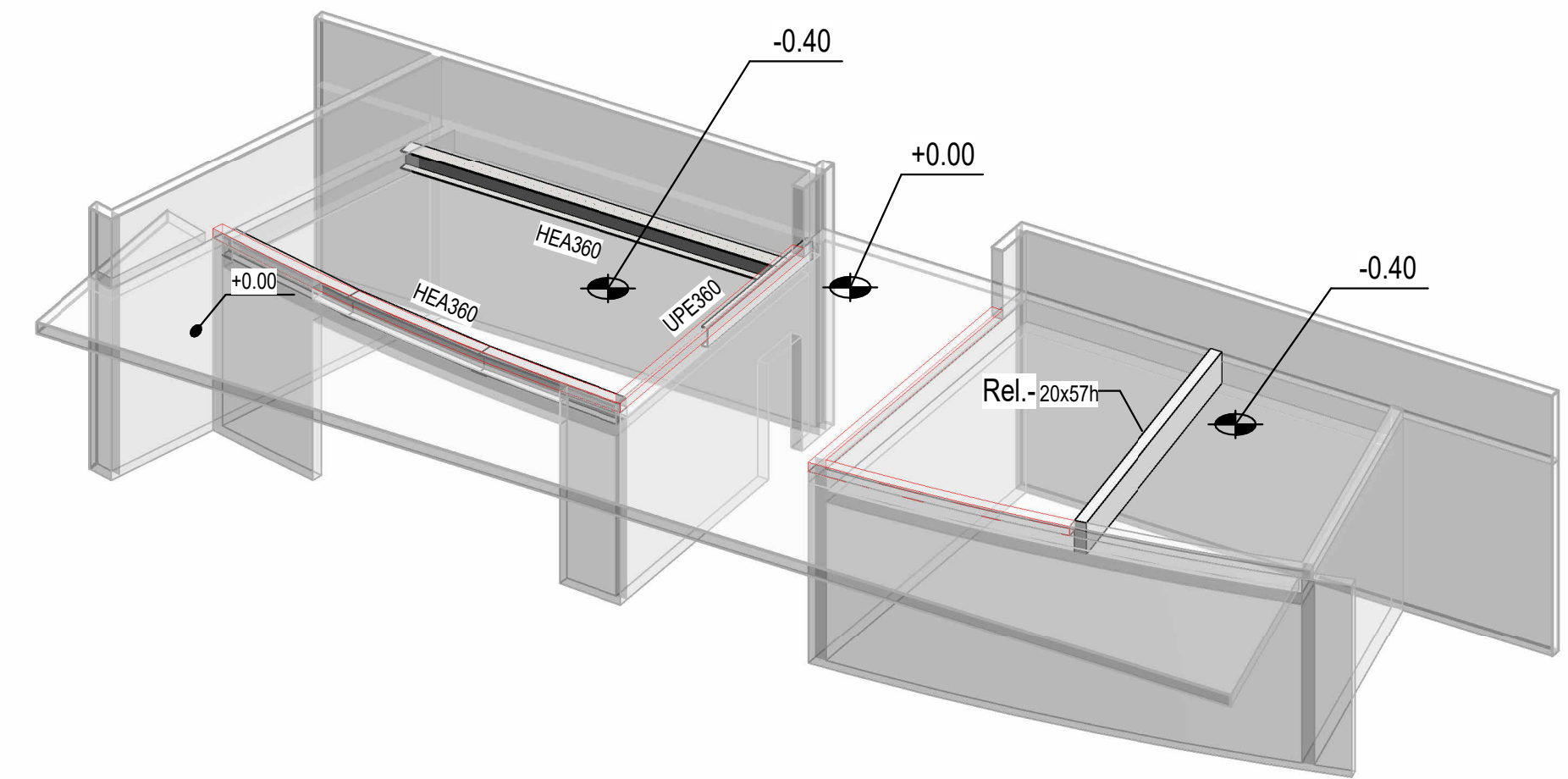
$$\pm 0.00 = 300.30 \text{ NGF}$$



Ingénierie générale de la construction et maîtrise d'oeuvre



SUPMICROTECH - ENSMM

26, rue de l'Épitaphe
25000 BESANCON

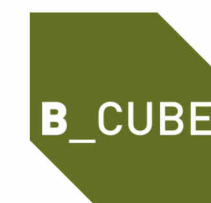
SUPMICROTECH - ENSMM
Extension des locaux SUPMICROTECH - ENSMM

ARCHITECTE

D_CODE architectos

65, rue Hénon
69004 LYON
tél : 04 78 39 30 04

EMETTEUR

B 27 AI

REALY DE CHUR

2, RUE RENÉ CHAR - BP 66 606
21066 DIJON CEDEX

Tel : 03.80.53.95.95

EDITION ORIGINALE	J.GRANDSEIGNE	A.GEMAYEL	15.07.2025	0
COMMENTAIRES	Dessiné par	Vérifié par	Date	Indices

CH: Comme indiqué

AFFAIRE : 000000

CHIER INFO :
 AFFAIRES/SUPMICROTECH/Reha et extension des
 aux/SUPMICROTECH/03 PRO/03 B27/STR
 pièces
 hiquesi/MAQUETTE/B27_STR_PRO_SUPMICROTECH

GROS-OEUVRE

CREATION VOLUME "LA TOUR"

Vues en plan - Coupes

Projet	Sous projet	Phase	Emetteur	Lot	Niveau	Zone	Type Doc	PLAN N°	Indice
SUP	ENS	PRO	B27	GO	TTN	DES	PLA	GO05	